Hymer Aluminium Stufenstehleiter SC40

Artikel-Nr.: HY402404 - Stand vom: 29.04.2024 / Aenderungen vorbehalten.

Preis ab: 157,44 €

incl. 19% MwSt.

Optionen:

Sprossen: 2x3

Sprossen: 2x4
Preis: +23,80 ? incl. 19% MwSt.

Sprossen: 2x5
Preis: +55,56 ? incl. 19% MwSt.

Sprossen: 2x6
Preis: +87,31 ? incl. 19% MwSt.

Sprossen: 2x7
Preis: +125,69 ? incl. 19% MwSt.
Weitere 1 Optionen zum Attribut Sprossen finden Sie im Shop

Material: Aluminium

Beschreibung

Hymer Aluminium Stufenstehleiter SC40 Stehleiter in konischer Form, von beiden Seiten begehbar.- Eloxierte Holme- Stufen vorne mit Holm bündig- Rutschhemmende Leiterfüße- Spreizsicherung durch Gurtbänder- Stabile Aussteifungsstreben am Antritt

Technische Daten

Größe	Länge	Standhöhe	Arbeitshöhe	senkr. Höhe	2x3	0,78	0,19	1,69	0,70
2x4	1,03	0,42	1,92	0,90	2x5	1,28	0,65	2,15	1,15
2x6	1,53	0,88	2,38	1,38	2x7	1,79	1,12	2,62	1,61
2x8	2,02	1,34	2,84	1,84					

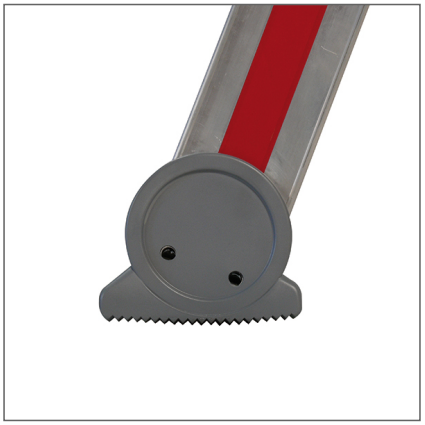

© Copyright 2024 Girse Leitern / www.girseleitern-shop.de