Assco Alu-Rahmentafel quadro B61 Sperrholzbelag

Artikel-Nr.: AS5F007031 - Stand vom: 29.04.2024 / Aenderungen vorbehalten.

Preis ab: 114,38 €
incl. 19% MwSt.

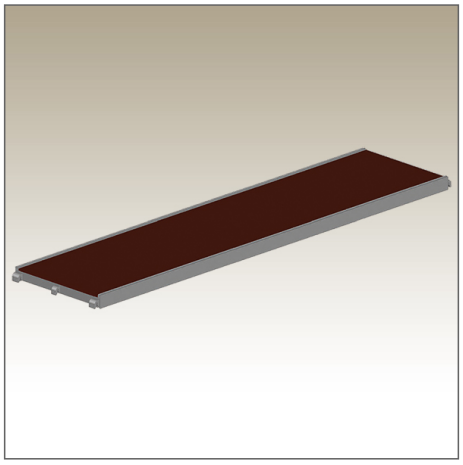

Optionen:

Länge: 73cm

Länge: 109cm
Preis: +18,06 ? incl. 19% MwSt.

Länge: 157cm
Preis: +33,87 ? incl. 19% MwSt.

Länge: 207cm
Preis: +50,42 ? incl. 19% MwSt.

Länge: 257cm
Preis: +76,01 ? incl. 19% MwSt.
Weitere 1 Optionen zum Attribut Länge finden Sie im Shop

Material: Aluminium

Beschreibung

Assco Alu-Rahmentafel quadro B61 Sperrholzbelag

Rahmentafel mit hochwertiger, wasserfester und schimmelresistenter verleimter Siebdruck-Sperrholztafel nach BFU 100 G. Aluminium Rahmenn mit stabilen EInhängekrallen für U-Auflage an beiden Enden. Vor jedem Einsatz sollte eine Überprüfung stattfinden.

Technische Daten

Artikel-Nr.	Bemaßung cm	Gewicht
5F00703145	7,3Hx 73L	6,10Kg
5F00703146	7,3Hx109L	8,40Kg
5F00703147	7,3Hx157L	11,9Kg
5F00703148	7,3Hx207L	15,5Kg
5F00703149	7,3Hx257L	18,7Kg
5F00703150	7,3Hx307L	24,0Kg

© Copyright 2024 Girse Leitern / www.girseleitern-shop.de